sme prijali náš ťažký život. Vďaka adorácii môžeme postupne prijímať život s vďačnosťou a radosťou. Môžeme sa ho učiť prijímať s láskou taktiež vtedy, keď je poznačený našou slabosťou, krehkosťou, biedou a námahou.

Adoráciu možno začať už dnes, už teraz. V každom veku, v každej situácii, v každom období dňa i noci

Adorácia je skutočnosťou veľmi bohatou, zložitou, dynamickou. Rozvíja sa a dozrieva spolu s našim životom. Čím zrelší a bohatší je ľudský život, tým zrelšia a bohatšia je aj adorácia.
Čím väčšia pokorná otvorenosť pre učenlivosť voči Duchu Svätému a Matke Božej, tým väčšia túžba a potreba byť a žiť v prítomnosti Toho, ktorý Je Láskou a opätovať Mu lásku, ktorú sme od Neho prijali.

„Veď ty jediný si Svätý, prídu všetky národy a budú sa ti klaňať, lebo sa zjavili tvoje spravodlivé súdy.“ (Zjv 15,4-5)

Adorácia je miestom budovania puta Boha a ľudí. Adorácia je najprv zotrvaním v prítomnosti Trojjediného Boha. Je vstupom do intímneho stretnutia s Otcom, Synom i Duchom Svätým. Adorácia je nielen zotrvaním v prítomnosti Boha, ale taktiež v prítomnosti našich blížnych. Adorácia nás zbližuje s ľuďmi, zjednocuje nás s nimi. Je to však láska zakorenená v samom prameni lásky – v Trojjedinom Bohu. Modlitba vychádza od Boha a vedie k ľuďom. Jedným z podstatných cieľov našej adorácie je spoločenstvo s Bohom a s blížnymi.

Adorácia je údivom nad vlastným jestvovaním, nad jestvovaním Boha, blížnych, nad jestvovaním sveta. Vďaka adorácii objavujeme, že nič v našom živote nie je samozrejme, je to udivujúca a nepredvídaná milosť. Vďaka adorácii sa môžeme naučiť kontemplovať Boha a jeho diela. Čím hlbšie vnikáme do seba, čím plnšie sa zjednocujeme s Bohom a čím viac chápeme blížnych, tým ľahšie vidíme, že všetko je tajomstvo. Prvým tajomstvom je vždy Trojjediný Boh. Adorácia lieči človeka z naivného názoru na svet, ľudskú skutočnosť, z naivného pohľadu na náboženstvo i duchovnosť. Adorácia nerieši naše problémy akýmsi automatickým spôsobom. Tiež nám všetko nevysvetľuje. Neodhaľuje nám úplne ani tajomstvo Trojjediného Boha a ľudského jestvovania. Z adorácie si môžeme niekedy odnášať mnoho tvorivých otázok a pochybností. A aj napriek tomu nás vovádza do hlbokého vnútorného pokoja, prináša radosť, dôveru; dôveru v Boha i k vlastnému životu, dôveru k blížnym. Vedomie tajomstva v nás rodí postoj posvätnej bázne, pokory a vďačnosti.

Prvou podmienkou adorácie je hlboká túžba a snaha venovať čas a celú svoju bytosť, celé svoje srdce iba milujúcemu Bohu Otcovi, Ježišovi a Duchu Svätému. Ak chýba v našom živote adorácia, tak preto, že nám chýba autentické duchovné zaangažovanie a obetavosť vo veciach vnútorného života. Zaujatí materiálnym rozmerom nášho života sa stávame neschopní adorácie. Aby som mohol adorovať, musím odlúčiť môj rozum od všetkého, čo mi je prekážkou v obrátení sa na Boha, ktorý je prítomný v mojom srdci, v Eucharistii, v Božom slove… Je to nemožné, ak si nepodriadim svoje zmysly. Ale úsilie podriadiť si zmysly je v stretnutí s Bohom počas modlitby neraz bezúčelné, ak som dovolil zmyslom a predstavivosti divoko sa naháňať.

Adorácia si tiež vyžaduje od nás aspoň minimum dobre chápanej samoty. Samota v adorácii vyplýva z vnútornej slobody voči potrebe ľudského tepla, opory, bezpečnosti a lásky. Adorácia nás učí, že ľudská láska, hoci podstatná v našom živote, nie je hodnotou absolútnou a konečnou. Učí nás taktiež, že zrelá ľudská láska musí čerpať z lásky Trojjediného Boha a musí jej byť podriadená. Nezriedka náš citový hlad, ktorý vyplýva zo životnej nesamostatnosti a nepokoja, sa usilujeme uspokojiť ihneď tým, že sa natískame blížnym. V takýchto vzťahoch môže byť manipulácia. Chýba taktiež základná úcta k ľudskej slobode. Utišujeme iba náš citový hlad a tým robíme svoj život značne príjemnejším, ale súčasne strácame šancu na hlbší duchovný život. Lacné uspokojenie našich citových a zmyslových potrieb spôsobuje, že sa strácajú naše hlbšie potreby a duchovné túžby. V tomto kontexte nás adorácia učí pokoju a radosti prebývania v prítomnosti nášho Boha Otca, Ježiša a Ducha Svätého v našom srdci, v Eucharistii, v Božom slove…

„Mlč a počúvaj, Izrael!“ (Dt 27,9)

Musíme hľadať a vytvárať miesta, ktoré by nás svojou tichosťou a pokojom pozývali k adorácii. A hoci môžeme adorovať Trojjediného Boha prakticky na každom mieste, tak predsa treba nám vytvoriť vybrané miesta, kde by sa vzbudzovala takmer spontánne túžba po adorácii.
Podľa miery našich možností môžeme vytvoriť pre seba kútik adorácie vo vlastnom dome. Mohli by sme ho využiť na každodennú pravidelnú modlitbu, ako aj vo chvíľach zvláštnej duchovnej potreby. Najoverenejším miestom adorácie sú kostoly a kaplnky s vystavenou Najsvätejšou Sviatosťou.

Adorácia si tiež vyžaduje čas. Okrem času na prácu, jedlo, odpočinok, treba si nájsť čas na modlitbovú adoráciu. Keď nám chýba čas na modlitbu, skúsenosť Trojjediného Boha v nás postupne zomiera. Adorácia usporadúva náš život, nielen duchovný život, ale taktiež citový, rodinný, odborný a atď. Čas určený na adoráciu spôsobí, že náš život bude viac usporiadaný, lepšie zorganizovaný.
Tento článok je pomerne dlhý, ale ja pevne verím, že ste ho prečítali až dokonca. Text som nepísala sama. Keď som čerpala inšpiráciu a začala písať prvé slová, dostala som strach či pojem adorácia dobre vysvetlím. Tak som tento článok písala pomocou materiálu, ktorý som našla na internetovej stránke. Ak by ste mali chuť prečítať si celý článok, nájdete ho na adrese (http://otvorenesrdcia.wordpress.com/2012/04/20/adoracia/).
Kika +)

V sobotu 19. Januára 2013 sa uskutoční Farský Ples v kultúrnom dome v Pliešovciach so začiatkom o 19:00 hodine. Do tanca bude hrať skupina Akropola, ktorú poznáte z farského Juniálesu. Cena vstupeniek je 15€ a je v nej zahrnutý prípitok, večera, káva, guľáš, a víno. Vstupenky si môžete objednať u Jána Stanku.

Časopis rímskokatolíckej farnosti v Sáse. Pre cirkevné účely. Redakcia si vyhradzuje právo na zmenu prijatých príspevkov. Náklad 180 ks, náklady na jeden kus cca 0,70€. Adresa: Ul. Slobody 254/14, 962 62 Sása, tel. 045 381 13 16, farnostsasa@gmail.com Peňažné dary na opravy kostolov, fary a rozvoj môžete vyplácať na účet v Slovenskej Sporiteľni 71629025/0900. Gramatická korektúra - Slováci :)

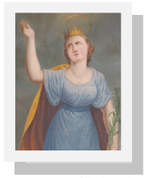

11(17)/2012

Rímskokatolícka farnosť Sása - Pliešovce - Bzovská Lehôtka

Katarínske zvesti

hlas našej farnosti

Živý betlehem v našej farnosti!

25. a 26 decembra od 13.30 pred kostolom v Sáse. Pozývajte známych z okolia na návštevu a pridite aj Vy.

V nedeľu 2. decembra sme vstúpili do liturgického obdobia, ktoré sa volá Advent. Je to prvá časť cirkevného roka vymedzená 4 nedeľami pred sviatkom narodenia Ježiša Krista – Vianocami.

Slovo Advent pochádza z latinského slova „adventus" príchod a znamená príchod Krista, ktorého túžobne očakávame. Je to obdobie dvojakého očakávania a to narodenia Ježiša Krista a jeho druhého príchodu. Preto je advent rozdelený na dve časti. Prvá časť dáva dôraz na očakávanie druhého príchodu Krista a druhá časť začínajúca 17. decembrom je prípravou veriacich na stretnutie s Kristom pri jasliach.

Symbolom adventného obdobia je adventný veniec so štyrmi sviecami. Tie sa postupne zapaľujú počas štyroch adventných nedieľ. Veniec je symbolom víťazstva a kráľovskej dôstojnosti. Aj Biblia hovorí o venci ako o prejave úcty, radosti a víťazstva. Adventný veniec vzdáva hold tomu, kto je očakávaný a prichádza zároveň ako víťaz, kráľ a osloboditeľ. Rozlievajúce sa svetlo z horiacich sviec vyjadruje

Vzdialila som sa od Teba

Vzdialila som sa od Teba Bože.
Rozhovor s láskou k Tebe zanedbala som.
Viem, že Ty čakal si osamelo trpezlivo aj vtedy na mňa.
Dni plynú a starosti života mi napĺňali ľudský čas.
Myslela som na Teba s výčitkou, že počkáš
na konci cesty trochu aj sám.
Po čase zbadala som, že všetko bez Teba
na prázdnotu mení sa,
že každá chvíľka bez Teba je zabitý čas
a cesta nekonečná.

Tú cestu denne bez Teba lemuje prázdnota a chlad,
prestali kvitnúť skutky lásky vedľa cesty,
zas stráca sa rýchlo niekde šťastný čas.
Len chvíľu vzdialil si sa mojou nelásku
a ja cítim prázdnotu života ľudského.
Vrátil sa smútok do duše mojej
a šťastie to je len prázdna náruč bez kvetov.
Ústa sú nemé na láskavé slová,
práca už hodnotu nemá.
Odpusť mi Pane chlad nepokojných rán,
unavenosť dlhých večerov.

Ja viem, že v riave ľudského zhonu
sa nájde pokoj pre chválu, aj za tie chvíle Tebe.
Odpusť mi a vráť sa späť prosím,
z tej ďalekej cesty mojej nelásky.
Veď Ty si vôňa kvetov a slová plné lásky
iným, si pokoj duše mojej, šťastie každodenné,
si múdrosť a rozvaha práce mojej,
si cesta krížov, ale plná pokoja a nehy každodennej.
Vráť sa vrúcne prosím, z tej cesty zabudnutia do života môjho,
po moste modlitby a chvál za všetko, čo mi každý deň prinášaš.

St.farnička

prichádzajúceho Krista, ktorý rozptyľuje temnotu a strach, pretože on je Svetlo sveta. Obsah adventnej doby výstižne vyjadrujú aj staré adventné piesne – roráty – zostavené podľa biblických textov. Roráty sa začínali pred svitaním a pripomínali, že pred narodením Krista kráčalo ľudstvo v tmách. Názov roráty pochádza z najznámejšej latinskej adventnej piesne „Rosu dajte nebesia zhora.."

Advent bez Panny Márie si vieme veľmi ťažko predstaviť. Panna Mária zohráva nenahraditeľnú úlohu v historickom advente ako tá, čo dala súhlas, aby sa Ježiš počal v jej lone a umožnila, aby sa predpovede prorokov stali skutočnosťou. Rovnako Panna Mária je hviezdou na liturgickom adventnom nebi. Cirkev nielen sviatkom jej nepoškvrneného počatia, ale i textami adventných piesní, čítaní zo Svätého písma, rok čo rok veriacim pripomína pomoc Panny Márie pripraviť sa na sviatky čo najlepšie. Panna Mária je vzorom, ako prežívať advent. Spolupracovala s Bohom. Odpovedala, ako od nej očakával Boh. Stala sa nám učiteľkou, ako prežívať advent.

Advent nám pripomína, že Kristus prišiel, ale aj že príde. Život veriacich má byť neustálym očakávaním tohto príchodu. Očakávať však neznamená čakať so založenými rukami. Adventná doba vyzýva k stretnutiu s Kristom v každodennom živote a podnecuje nás, aby sme sa v láske skláňali k ľuďom, ako sa nám s láskou sklonil Pán. Celý Advent má v nás vzbudiť túžbu po obnove svojho života. Kresťan má počas adventu otvoriť svoje srdce, pripraviť ho a dovoliť, aby s v ňom opäť narodila Láska. Nepremárnime šancu, ktorú nám adventný čas ponuka!

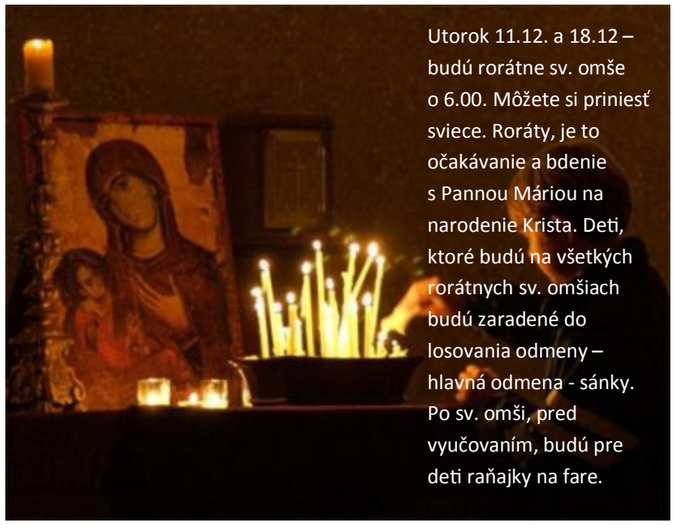

14. decembra o 20.00 - zasadnutie vedúcich komisií a organizacií

15. decembra o 10.30 - otec biskup Marián Chovanec kánonicky prevezme svoj úrad; slávnosť sa uskutoční v Katedrále v Banskej Bystrici

15. decembra o 17.00 - riadne zasadnutie Farskej pastoračnej rady

16. decembra po sv. omši v Sáse - adorácia pripravená SKM

22. decembra - vianočná sv. spoveď vo farnosti

23. decembra - na sv. omši bude odovzdanie betlehemského svetla. Doneste si sviečky.

25. a 26. decembra - živý betlehem pred kostolom v Sáse od 13.30

31. decembra - silvestrovská farská zábava v Pohode od 19.00

2/3. januára 2013 - miništrantská chata

Hody sv. Kataríny Alexandrijskej

v Sáse

SKM

Keď sme si mysleli, že po odspievaní mládežníckej sv.omši v našej farnosti (9.9.2012) si naše hlasivky trochu oddýchnu a začneme už pripravovať vianočné piesne, prišla Kristínka na skúšku so správou „Spevokol SKM je pozvaný odspievať sv.omšu vo farnosti Podzámčok“ . Ponuku, ktorá nás príjemne zaskočila sme prijali. A tak celé SKM v nedeľu, 7.októbra, cestovalo na Podzámčok.

Rozospievanie, zvonenie zvonov , Kristínkine kývnutie na nás a už sa celým kostolom ozývali slová „Zídení ako rodina sme spolu pred Tebou....“

Každý z nás mal určite trému, tá však opadla po dobrom začiatku a zistení, že ľudia v kostole sa usmievajú a niektorí, dokonca, spievajú s nami. Boli sme milo prekvapení, keď nám ľudia po sv.omši ďakovali za spestrenie a pozývali nás, aby sme aj nabudúce prišli spievať.

Touto cestou chceme poďakovať Kataríne Izraelovej, organistka vo farnosti Podzámčok, a celej farnosti za pozvanie a príjemné privítanie.

Táto sv.omša mala ešte jednu zvláštnosť...Kristínka Ratkovská, ktorá SKM (vo februári 2011) založila, spievala s nami ako naša vedúca poslednýkrát a prenechala svoje žezlo mladším. Za svoju zástupkyňu zvolila Andreu Žitniakovú. Samozrejme, aj naďalej bude s gitarou doprevádzať náš spev.

Celé SKM Ti KIKA ďakuje za to, že si nás spojila do jednej veľkej rodiny, ktorá sa stretáva nielen na skúškach....a za všetko ostatné, veď ty už vieš za čo ĎAKUJEME !!!!

Katarína Ratkovská

Ak si aj vy kladiete túto otázku, nemusíte sa vôbec hanbiť. Ani ja som ešte pred rokom nevedela, čo je to adorácia. K adorácii som sa dostala úplne náhodne, každý pondelok večer mávame v Jezuitskom kostole v Ružomberku mládežnícku svätú omšu a pravidelne po omši býva aj adorácia. Adorácia bola aj v ten pondelok, keď som na tej omši bola prvýkrát. Keďže som sa s adoráciou dovtedy nestretla, moja zvedavosť mi nedala a zostala som čakať po omši, čo príde. Tá prvá adorácia bola pre mňa niečo úžasné a veľmi sa teším, že aj v našej farnosti Sása sa bude konať pravidelná adorácia. Adorácia sa bude konať 16. decembra po sv. omši. Všetci ste vítaní!!!

„Poďte, klaňajme sa a na zem padnime, kľaknime na kolená pred Pánom, ktorý nás stvoril.“ (Ž 95,6)

Adorácia nás oslobodzuje od vecí a privádza nás k sebe samým, k nášmu vlastnému životu, k našim hlbinám. Učí nás osobnému vzťahu k životu – vlastnému i našich blížnych. Ľudský život má sám o sebe hodnotu. On sa nijakým spôsobom nedožaduje vlastniť „mnoho vecí“, ktoré slúžia neplodným a prechodným príjemnostiam. Život človeka si nevyžaduje prehnane veľké úspechy, vynikajúce mienky u ľudí alebo tiež zhromažďovanie zásob pre budúcnosť.

Adorácia nás učí osobnému vzťahu k vlastnému životu, učí nás prijať svoj život ako dar. Život je Boží dar, ktorý je prameňom všetkého života. Adorácia, ktorá nás otvára pre život ako dar Boží, lieči nás z nenávisti a povrchnosti k životu. Každá nenávisť k iným alebo ich neprijatie, má svoj prameň v nenávisti a neprijatí seba. Táto nenávisť a sebaodmietanie sa prejavuje neustálym útekom od seba a je dôsledkom mnohých zranení v živote. V situácii, keď sme nespokojní so sebou, keď máme ťažkosti, straty… adorácia nám môže vniesť do nášho vnútra odpočinok a pokoj. Posilňuje nás, vzpružuje a dodáva odvahy, aby

V nedeľu 16. decembra bude farská zbierka. Pán Boh zaplať za finančnú podporu.

V kostoloch sú vyložené vianočné pohľadnice v cene 0,40 a 0,60 €.